RÉFÉRENCE 613606 · DEA GULLIVER/N/IB

GULLIVER/N/IB/M, opérateur 230V sans carte de contrôle ni capot moteur

Le **GULLIVER/N/IB/M** est une version **GULLIVER/N/IB 230V** pour portail coulissant jusqu'à **2500 kg**. Cet opérateur **irréversible** est prévu pour une intégration dans un caisson de protection **IRONBOX/N** ou **IRONBOX/XS/N**. Il est livré **sans capot ni platine électronique** : la centrale de commande est à prévoir séparément selon la configuration.

Version IB
Opérateur prévu pour intégration dans un caisson IRONBOX/N ou IRONBOX/XS/N.

230V · 2500 kg
Motorisation pour portail coulissant lourd en usage collectif ou industriel.

Sans platine
Platine NET230N/C ou NET230N/PROBOX + STEELBOX à prévoir séparément.

Caractéristiques techniques du GULLIVER/N/IB/M

COD. 613606

230V Alimentation moteur monophasé	**2500 kg** Poids maximal du portail	**10,4 m/min** Vitesse de déplacement du portail	**860 W** Puissance maximale absorbée
1300 N Poussée maximale	**13 cycles/h** Cycle de travail	**Irréversible** Motoréducteur irréversible	**Magnétique** Fins de course magnétiques intégrées
Encodeur Contrôle moteur et détection d'obstacles	**Z18** Pignon standard h=35 mm, module 4 mm	**30 µF** Condensateur incorporé	**IPX0** Niveau de protection des versions /IB
21 kg Poids indicatif avec emballage			

À vérifier avant installation

Conseil technique

Platine à prévoir
Compléter l'installation avec NET230N/C avec boîtier, ou NET230N/PROBOX avec STEELBOX.

Sans capot
Cette référence est livrée sans capot moteur. Elle ne doit pas être confondue avec les versions GULLIVER/N complètes.

Version IB
Petite base et poignée articulée incluses pour les modèles IB, selon la documentation DEA.

Crémaillère adaptée
Prévoir une crémaillère adaptée au poids du portail, comme l'ART. 112 zinguée 22x22 mm.

Exemple d’installation type DEA GULLIVER/N/IB

Une motorisation 230V à intégrer dans un caisson protégé pour portail coulissant lourd.

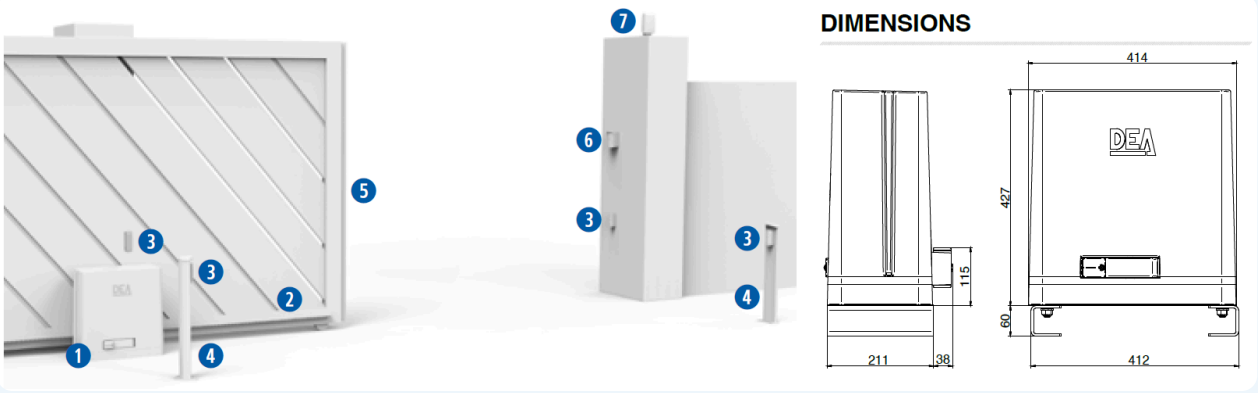

Produits associés à l’installation type

1



GULLIVER/N/IB/M

Opérateur 230V sans carte de contrôle ni capot moteur, pour intégration IRONBOX

Voir la fiche produit

2

Crémaillère 112

Crémaillère zinguée 22x22 mm pour portail coulissant lourd

Voir la fiche produit

3



LINE-X/L

Jeu de photocellules synchronisables et orientables en saillie

Voir la fiche produit

4



POST60

Potelet h.55 cm en aluminium avec couvercle, en option

Voir la fiche produit

5



COMPAPR2000

Palpeur mécanique contact NF 2000 mm

Voir la fiche produit

6



GT-KEY

Sélecteur à clé en aluminium anti-vandale

Voir la fiche produit

7



AURA-X

Feu clignotant à LED multi-tension avec antenne intégrée

Voir la fiche produit

8



GTX4

Émetteur rolling code blanc 4 fonctions 433 MHz

Voir la fiche produit

Les points forts du moteur DEA GULLIVER/N/IB/M

Une version GULLIVER/N à intégrer, pensée pour les sites exposés nécessitant une protection renforcée.



Prévu pour intégration IRONBOX

La version **GULLIVER/N/IB/M** est destinée aux installations avec caisson de protection IRONBOX/N ou IRONBOX/XS/N. Elle convient aux sites exposés aux chocs, aux tentatives d'accès non autorisées ou au vandalisme.

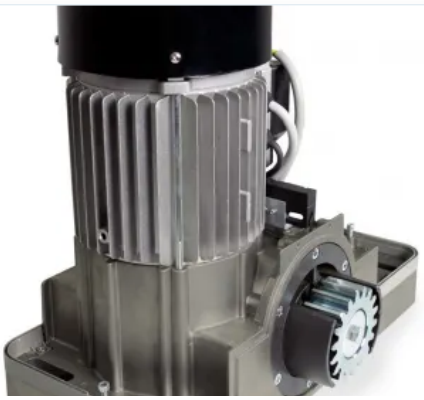

Sans carte de contrôle ni capot

Cette référence est fournie comme **opérateur à intégrer**. Elle ne comprend pas la carte de commande ni le capot moteur : ces éléments doivent être prévus séparément selon la configuration retenue.

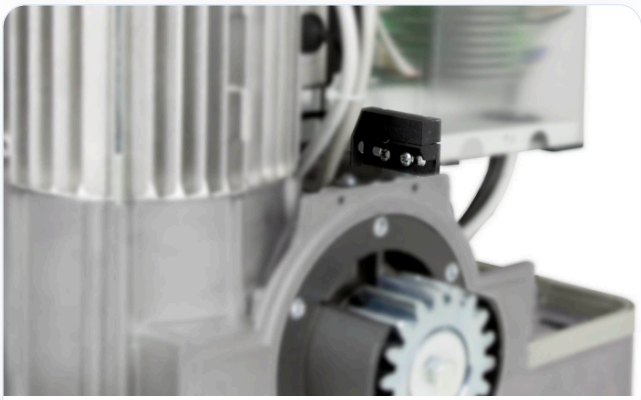

Fins de course magnétiques intégrées

Les **fins de course magnétiques** assurent une lecture précise des positions d'ouverture et de fermeture, même lorsque la crémaillère est exposée à la poussière, à l'humidité ou aux conditions difficiles.

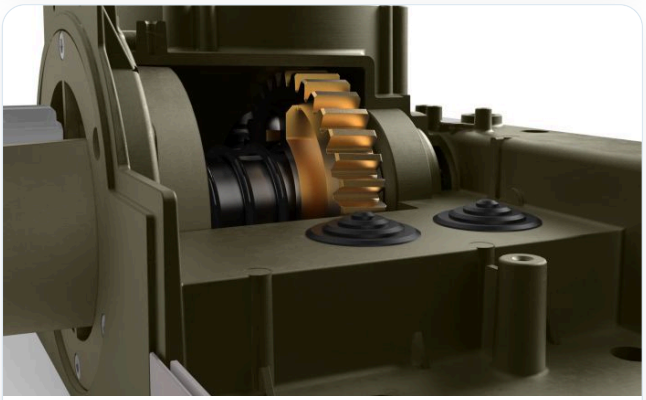

Mécanique robuste pour portail lourd

Avec une capacité jusqu'à **2500 kg**, une poussée de 1300 N et un pignon Z18, le GULLIVER/N/IB/M répond aux besoins des portails coulissants lourds sur sites collectifs ou industriels.



Version irréversible avec déverrouillage

Le motoréducteur est **irréversible**. En cas de coupure de courant ou d'intervention, le mécanisme peut être déverrouillé manuellement pour permettre la manœuvre du portail selon la configuration de l'installation.

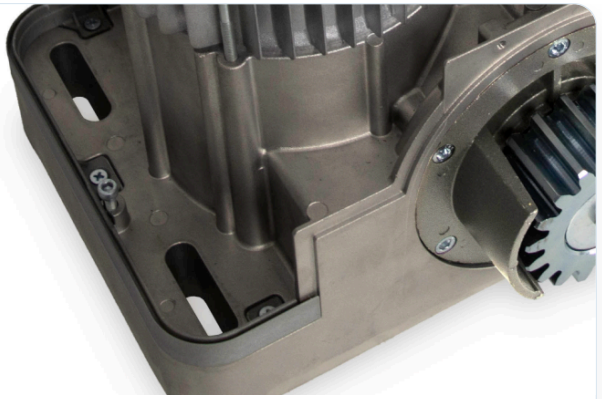

Base adaptée aux rénovations

La gamme **GULLIVER/N** facilite les remplacements et rénovations grâce à une conception pensée pour l'ajustement mécanique. Les modèles IB incluent la petite base et la poignée articulée.

GULLIVER/N/IB/M : l'opérateur DEA 230V à intégrer pour portail coulissant jusqu'à 2500 kg

Une version sans capot ni platine électronique, avec fins de course magnétiques intégrées, encodeur, pignon Z18, petite base et poignée articulée incluses. Platine NET230N/C ou NET230N/PROBOX + STEELBOX à prévoir séparément.

DEA • CARACTÉRISTIQUES TECHNIQUES

Alimentation moteur	230 V	Poids maximal du portail ou vantail	2500 kg
Fins de course	Magnétiques	Encodeur	Oui
Moteur réversible	Non	Niveau de protection	IPX0
Puissance maximale absorbée	860 W	Force de poussée maximale	1300 N
Cycle de travail	13 cycles/h	Vitesse de déplacement	10,4 m/min
Poids avec emballage	21 kg	Pignon standard	Z18