RÉFÉRENCE 626570 · DEA ANGOLO

PACK ANGOLO, pack de motorisation pour portail battant

Le **PACK DEA ANGOLO** réunit deux motoréducteurs 24 V pour portail battant à deux vantaux. Sa conception étroite répond aux installations où la place sur le pilier est limitée. Le pack est livré **sans bras** afin de choisir séparément une transmission articulée ou à glissière adaptée au chantier.

24 V
Alimentation de la motorisation.

Jusqu'à 2,3 m
Avec le bras articulé adapté.

15 s
Temps d'ouverture à 90°.

Caractéristiques techniques du PACK ANGOLO

COD. 626570

Pack pour deux vantaux Configuration de la référence	**25 cycles/h** Cycle de travail	**2,3 m** Vantail maximal avec bras articulé	**1,5 m** Vantail maximal avec bras à glissière
Jusqu'à 200 kg Poids maximal du vantail	**15 s** Temps d'ouverture à 90°	**120 Nm** Couple maximal	**60 W** Puissance maximale absorbée
NET24 N incluse Platine de commande	**IP44** Niveau de protection	**19,8 kg** Poids avec emballage	**60 manœuvres/24 h** Maximum sur 24 heures

Informations techniques complémentaires

Spécifications détaillées

Sans encodeur Contrôle de la course	**120°** Angle d'ouverture maximal	**-20 à +50 °C** Température de fonctionnement	**Pression sonore**
114 mm Largeur réduite du moteur	**DE@NET / NETLINK** Communication et connectivité		

À vérifier avant installation

Conseil technique

Bras non inclus

Choisir un bras articulé GEKO/X/BA ou un bras à glissière GEKO/X/BS pour chaque moteur.

Fixation à choisir

Utiliser la plaque 580V ou 580L selon l'orientation et la configuration du pilier.

Limites du vantail

Jusqu'à 2,3 m avec bras articulé ou 1,5 m avec bras à glissière, dans la limite de 200 kg.

Déverrouillage extérieur

Le dispositif 580M s'associe au boîtier BLINDOS lorsque l'accès extérieur est nécessaire.

L'automatisme compact DEA ANGOLO

Un moteur étroit qui s'adapte aux piliers et aux espaces de manœuvre réduits.

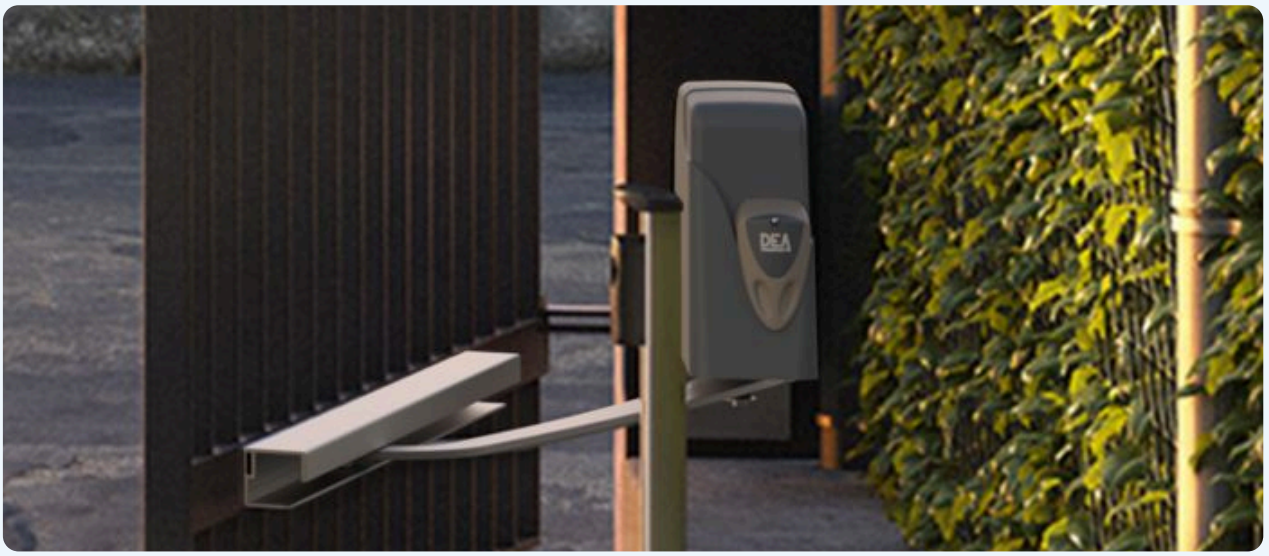

Présentation et dimensions du DEA ANGOLO

Schéma d'installation type avec accessoires repérés et dimensions du moteur à bras.

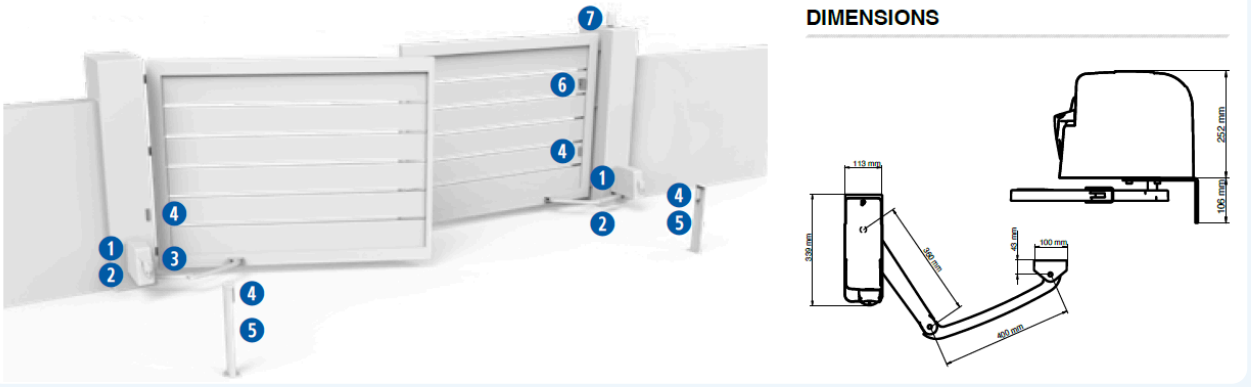

Composition exacte du pack

1



ANGOLO24NET/1

1 motoréducteur 24 V avec platine NET24N intégrée

Voir la fiche produit



ANGOLO

1 second motoréducteur 24 V sans platine

Voir la fiche produit

2



580V

2 plaques de fixation verticales incluses

Voir la fiche produit

4



LINE-X

1 jeu de photocellules synchronisables en saillie inclus

Voir la fiche produit

7



AURA-X

1 feu clignotant LED multi-tension inclus

Voir la fiche produit



GTX4

2 émetteurs rolling code 4 fonctions inclus

Voir la fiche produit

Bras et accessoires à choisir

3



GEKO/X/BA

Bras articulé en aluminium, à prévoir pour chaque moteur

Voir la fiche produit



GEKO/X/BS

Bras à glissière avec rail, à prévoir pour chaque moteur

Voir la fiche produit



580M

Déverrouillage par câble pour ANGOLO

Voir la fiche produit



BLINDOS

Boîtier extérieur pour le déverrouillage par câble

Voir la fiche produit

6



GT-KEY

Sélecteur à clé en aluminium anti-vandale

Voir la fiche produit

5



POST60

Potelet h.55 cm en aluminium avec couvercle

Voir la fiche produit

Les points forts du moteur DEA ANGOLO

Une motorisation compacte, robuste et connectable pour portail battant résidentiel.

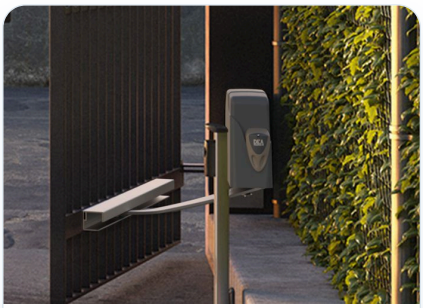

Bras articulé ou à glissière

Avec un peu plus de 11 cm de largeur, ANGOLO convient aux piliers étroits. Le bras à glissière reste dans son rail pendant le mouvement ; le bras articulé permet de motoriser un vantail jusqu'à 2,3 m.

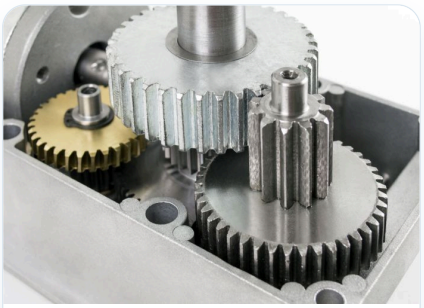

Matériaux performants

La mécanique interne emploie des matériaux solides, notamment le fer et le bronze, sélectionnés pour résister aux intempéries et à l'usure mécanique.



Sûr et fiable

La régulation de la vitesse et du ralentissement en ouverture comme en fermeture, associée au dispositif anti-écrasement et aux accessoires de sécurité, contribue à un mouvement précis et maîtrisé.



Déverrouillage manuel

En cas de coupure de courant, le portail peut être déverrouillé avec la clé fournie ou depuis l'extérieur au moyen du dispositif 580M associé au boîtier BLINDOS.

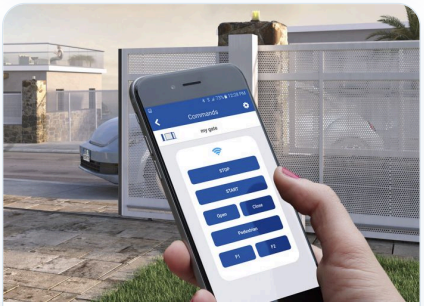

Commande par smartphone

Avec les équipements compatibles, l'application DEAuser permet de commander le portail depuis un smartphone. NET-COM avec Data SIM permet également d'en consulter l'état à distance.

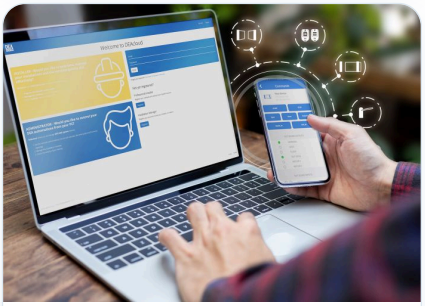

Compatible avec les solutions DEA

La platine intégrée communique sur le bus DE@NET et permet d'intégrer ANGOLO à l'écosystème NETLINK, notamment avec NET-COM pour les fonctions connectées compatibles.

PACK ANGOLO : le pack DEA pour portail battant

Deux moteurs 24 V, platine NET24N, deux plaques 580V, LINE-X, AURA-X et deux GTX4. Les deux bras de transmission restent à choisir séparément.

DEA • CARACTÉRISTIQUES TECHNIQUES

Alimentation moteur	24 V	Poids maximal du portail ou vantail	Jusqu’à 200 kg
Intensité d'utilisation	Résidentiel	Encodeur	Non
Longueur maximale du vantail	2,3 m	Angle maximal d'ouverture	120°
Niveau de protection	IP44	Puissance maximale absorbée	60 W
Couple maximal	120 Nm	Cycle de travail	25 cycles/h
Manœuvres maximales en 24 h	60 manœuvres/24 h	Temps d’ouverture à 90°	15 s
Température de fonctionnement	-20 à +50 °C	Pression sonore	< 70 dBA
Platine de commande	NET24 N incluse	Poids avec emballage	19,8 kg
Bras de transmission	Bras non inclus		