RÉFÉRENCE 639070 · DEA 952BL

# 952BL, tubes pour montage central LIVI 902

Préparez la transmission centrale de votre porte basculante LIVI 902 avec 952BL. Ses tubes de 2 000 mm, de diamètre 30 mm, sont équipés d'une douille de diamètre 40 mm pour le montage prévu.

**2 000 mm**
Longueur des tubes

**Ø 30 mm**
Diamètre des tubes

**Montage central**
Implantation prévue

## Caractéristiques techniques de 952BL

Réf. 639070

**Tubes avec douille**
Type

**2 000 mm**
Longueur des tubes

**30 mm**
Diamètre des tubes

**40 mm**
Diamètre de la douille

**Central**
Positionnement

**LIVI 902**
Motorisation compatible

## Préparer votre installation

Conseil technique

**Implantation**
Vérifiez que votre montage LIVI 902 est central.

**Support**
Choisissez des fixations adaptées aux tubes.

**Alignement**
Contrôlez les liaisons et leur liberté de mouvement.

## Présentation de 952BL

Tubes pour montage central LIVI 902

## Les fonctions de 952BL

### Préparer une transmission centrale

952BL convient au positionnement central du moteur LIVI 902. Les tubes participent à la liaison mécanique avec les éléments entraînant la porte.

### Distinguer tube et douille

Le tube présente un diamètre de 30 mm et la douille un diamètre de 40 mm. Ces deux dimensions désignent des éléments différents du montage.

### Soutenir et aligner les tubes

Prévoyez les fixations correspondant aux tubes et à la structure de la porte. Contrôlez l'alignement de la transmission et l'absence de frottement pendant la manœuvre.

## Produits associés et compatibilités

**902EN/IP/BF**

Motorisation de porte basculante

Voir la fiche produit

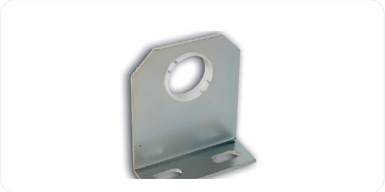

**955**

Fixation de transmission LIVI 902

Voir la fiche produit

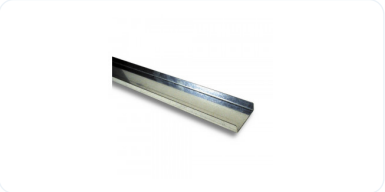

**953N**

Plaque de fixation pour LIVI 902

Voir la fiche produit

**950**

Bras télescopiques pour LIVI 902

Voir la fiche produit

## Questions fréquentes

**▼ 952BL convient-il à un montage latéral ?**

Cette référence est prévue pour une installation centrale. Le montage latéral utilise des liaisons adaptées à cette implantation.

**▼ Le diamètre 40 mm correspond-il au tube ?**

Le tube mesure 30 mm de diamètre ; 40 mm désigne la douille.

### 952BL : Tubes pour montage central LIVI 902

Référence 639070

## DEA • CARACTÉRISTIQUES TECHNIQUES

| | | | |
|---|---|---|---|
| Type | Tubes avec douille | Motorisation compatible | LIVI 902 |
| Positionnement | Central | Longueur des tubes | 2 000 mm |
| Diamètre des tubes | 30 mm | Diamètre de la douille | 40 mm |