RÉFÉRENCE 639080 · DEA 954

954, liaison cannelée pour LIVI 902

Réalisez la liaison mécanique de votre montage LIVI 902 avec 954, une douille cannelée de 35 mm. Cet élément est prévu pour une installation à visser et se choisit selon la disposition de la transmission.

35 mm
Longueur de l'élément

Cannelée
Type de liaison

À visser
Montage prévu

Caractéristiques techniques de 954

Réf. 639080

Douille cannelée
Type

35 mm
Longueur

À visser
Montage

LIVI 902
Motorisation compatible

Préparer votre installation

Conseil technique

Liaison
Vérifiez la correspondance des éléments cannelés.

Implantation
Contrôlez les dimensions et la place nécessaire au montage.

Serrage
Vérifiez les fixations après assemblage.

Présentation de 954

Liaison cannelée pour LIVI 902

Les fonctions de 954

Transmettre par une liaison cannelée

954 complète la liaison mécanique du montage LIVI 902. Vérifiez l'emboîtement des éléments cannelés avant leur fixation.

Adapter la disposition du montage

La longueur de 35 mm correspond à la douille. Sélectionnez cet élément en fonction des liaisons et de la place disponible.

Fixer sans désalignement

Préparez les fixations du montage à visser. Vérifiez que le serrage ne déforme pas la liaison et que le mouvement reste libre.

Produits associés et compatibilités

902EN/IP/BF

Motorisation de porte basculante

Voir la fiche produit

954V

Liaison cannelée pour LIVI 902

Voir la fiche produit

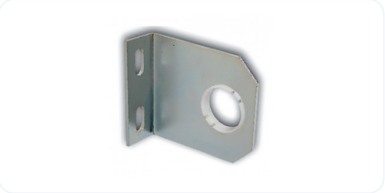

955V

Fixation de transmission LIVI 902

Voir la fiche produit

950BS

Bras droits cannelés pour LIVI 902

Voir la fiche produit

Questions fréquentes

▼ 954 est-il un bras télescopique ?

Cette référence est un élément de liaison cannelée. Les bras télescopiques assurent une autre fonction dans la transmission.

▼ Peut-on choisir cette pièce sur sa longueur seule ?

Vérifiez aussi les cannelures, le montage et les éléments associés à votre motorisation LIVI 902.

954 : Liaison cannelée pour LIVI 902

Référence 639080

DEA • CARACTÉRISTIQUES TECHNIQUES

Longueur	35 mm	Montage	À visser
Type	Douille cannelée	Motorisation compatible	LIVI 902