RÉFÉRENCE 639570 · DEA 955V

955V, fixation de transmission LIVI 902

Soutenez la liaison mécanique de votre installation LIVI 902 avec 955V, une fixation pour douille de diamètre 40,5 mm. Ce support se choisit selon le diamètre de l'élément à maintenir et la disposition de la porte.

Ø 40,5 mm
Diamètre de montage

Support mécanique
Fonction de la fixation

LIVI 902
Motorisation compatible

Caractéristiques techniques de 955V

Réf. 639570

Fixation pour douille
Type

40,5 mm
Diamètre de montage

LIVI 902
Motorisation compatible

Support de transmission
Application

Préparer votre installation

Conseil technique

Diamètre
Contrôlez l'élément à maintenir avant de choisir la fixation.

Support
Fixez l'ensemble sur une structure résistante.

Alignement
Vérifiez le mouvement après serrage.

Présentation de 955V

Fixation de transmission LIVI 902

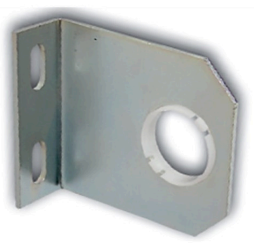

Les fonctions de 955V

Maintenir la transmission

Le support 955V est prévu pour maintenir la douille du montage. Positionnez la fixation sur une structure adaptée.

Choisir le diamètre correspondant

La fixation correspond à un diamètre de 40,5 mm. Vérifiez le diamètre réel de l'élément à maintenir avant le montage.

Conserver la liberté de mouvement

Contrôlez l'alignement du support avec les autres liaisons mécaniques. Le serrage et l'implantation doivent conserver le mouvement prévu sans frottement parasite.

Produits associés et compatibilités

902EN/IP/BF

Motorisation de porte basculante

Voir la fiche produit

954V

Liaison cannelée pour LIVI 902

Voir la fiche produit

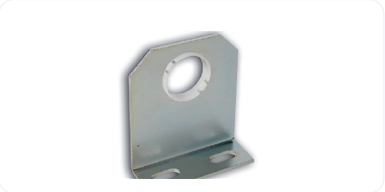

955

Fixation de transmission LIVI 902

Voir la fiche produit

950BS

Bras droits cannelés pour LIVI 902

Voir la fiche produit

Questions fréquentes

▼ 955V comprend-il le tube de transmission ?

Cette référence désigne la fixation. Le tube ou la liaison se choisit séparément.

▼ 955 et 955V sont-ils interchangeables ?

Ils correspondent à des diamètres et à des éléments de montage différents. Vérifiez votre transmission avant le remplacement.

955V : Fixation de transmission LIVI 902

Référence 639570

DEA • CARACTÉRISTIQUES TECHNIQUES

Application	Support de transmission	Type	Fixation pour douille
Motorisation compatible	LIVI 902	Diamètre de montage	40,5 mm