RÉFÉRENCE 649270 · DEA OMEGA / OMSTOP/N

OMEGA / OMSTOP/N, fixation pour lisses rondes DEA

Fixez votre lisse ronde avec OMEGA, référence 649270, également repérée OMSTOP/N sur nos fiches. Cet oméga assure le maintien du profil BOOM de diamètre 80 mm sur la barrière STOP/N ou TRAFIK/N. Vérifiez la longueur autorisée et l'équilibrage de votre installation.

Rond Ø 80 mm
Profil de lisse

BOOM/3, BOOM/4 et BOOM/6
Lisses compatibles

STOP/N et TRAFIK/N
Familles compatibles

Caractéristiques techniques de OMEGA / OMSTOP/N

Réf. 649270

Oméga de fixation Type	**Rond Ø 80 mm** Profil de lisse	**BOOM/3, BOOM/4 et BOOM/6** Lisses compatibles	**STOP/N et TRAFIK/N** Familles compatibles
OMEGA / OMSTOP/N Désignation			

Préparer votre installation

Conseil technique

Profil
Identifiez une lisse BOOM ronde de diamètre 80 mm.

Montage
Respectez le support et le sens de montage de votre barrière.

Contrôle
Vérifiez fixation, course et équilibrage de la lisse.

Présentation de OMEGA / OMSTOP/N

Fixation pour lisses rondes DEA

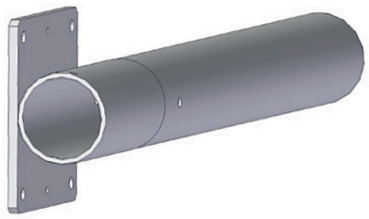

Les fonctions de OMEGA / OMSTOP/N

Fixer la lisse sur son support

L'oméga maintient la lisse ronde sur son support de barrière. Il constitue la fixation de départ du profil BOOM, distincte d'un manchon de jonction ou d'un support de repos.

Retrouver la bonne référence

La référence 649270 correspond à OMEGA / OMSTOP/N. Elle est destinée aux lisses rondes DEA ; les omégas OMPASS, OMPASS60 et OMPASS5 concernent des profils rectangulaires.

Vérifier l'ensemble après fixation

Respectez la position d'engagement et le serrage prévus pour la barrière. Contrôlez l'alignement de la lisse, son maintien et l'équilibrage avant de lancer les essais.

Produits associés et compatibilités



BOOM/3

Lisse ronde Ø 80 mm pour barrière

Voir la fiche produit



BOOM/4

Lisse ronde Ø 80 mm pour barrière

Voir la fiche produit



BOOM/6

Lisse ronde Ø 80 mm pour barrière

Voir la fiche produit

Questions fréquentes

▼ OMEGA et OMSTOP/N sont-ils deux références différentes ?

La référence 649270 correspond à cette fixation pour lisses rondes, désignée OMEGA et repérée OMSTOP/N sur le site.

▼ Convient-elle à une lisse rectangulaire PASS ?

Non. Les lisses rectangulaires utilisent la fixation correspondant à leur section : OMPASS, OMPASS60 ou OMPASS5.

OMEGA / OMSTOP/N : Fixation pour lisses rondes DEA

Référence 649270

DEA • CARACTÉRISTIQUES TECHNIQUES

Type	Oméga de fixation	Lisses compatibles	BOOM/3, BOOM/4 et BOOM/6
Profil de lisse	Rond Ø 80 mm	Familles compatibles	STOP/N et TRAFIK/N
Désignation	OMEGA / OMSTOP/N		